

スリランカツアー

① アーユルベータ リンパマッサージ体験

私のパートナーの父が、アーユルベータの医師でありその紹介を受けた場所のみです。実は、偽物もあるんです・・・

② 紅茶 テイスティングと、工場見学

老舗1398年 創業の大農園に行きます。当社が代理店のため、見学可能です。

③ 山の頂上 ジングルを体感 そして泊まる

山の頂上にあり、民泊が出来ます。max2人 土の壁の家です。夜中・・・いろんな声が聞こえます。

④ 南のリゾート地に泊まりたい

⑤ 宝石ツアー

現地の採掘場を見学など自分だけの宝石を。

海が見えるホテルをご用意
朝は、海を見ながらのバイキング（季節による）
そして、波の音の中で眠る最高の空間を。



移動に関しては、
10人乗りのTOYOTAのワゴンと、
専属ドライバー（英語が通じます）がアテンド

空港までの送迎も可能です。

<ディープダイブ>

- * 普通のパッケージツアーでは、物足りない
- * 日常から、完全に逸脱したい！



NIHEIN'S LANKA CO.(PVT)LTD

① アーユルベーダ リンパマッサージ体験



人間医学に基づいて、マッサージを施工する。

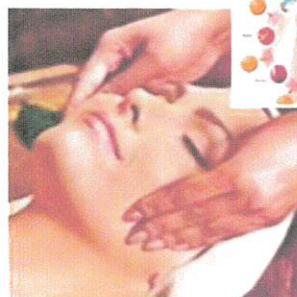

写真はイメージです。

気軽に30分～
長くて2週間のスペシャルプログラムまで
コストも様々、施術もお客様に合わせて
まずは体験から！

ホテルから約10分の場所にあります。

半身不随のY先生
＝ 体の半分が温まり、**とても楽になった。**
今度は、本格的に施術してもらいたい

本場のマッサージを体感できるのは
現地のアテンドがあってこそ！

② 紅茶 テイスティングと、工場見学

1398



ウェリガマに泊まり
北に約1時間ほどで到着しますので
1日（お昼を挟む）ツアー



紅茶が
どう作られるか？
知ること
美味しさを本当に理解できる



③ 山の頂上 ジャングルを体感 そして泊まる



真っ暗・・・部屋の明かりしかありません。

民泊用として、2階に客用の寝室があります。

高山のため、涼しく 蚊の心配もありません。

下界の雷雲が見える場合があります。



家のまわり



車で約5時間ほど山の頂上に。標高1000m
1泊2日 となり ウェリガマに戻ります。

車だけでは移動できない場合もあり
その場合は、トゥクトゥクになります。

初心者は難しいと思います。

旅になれた方
そして、胃の強い方に。

④ 南のリゾート地に泊まりたい

朝の海岸線の散歩は
波の音と足音がリンクします

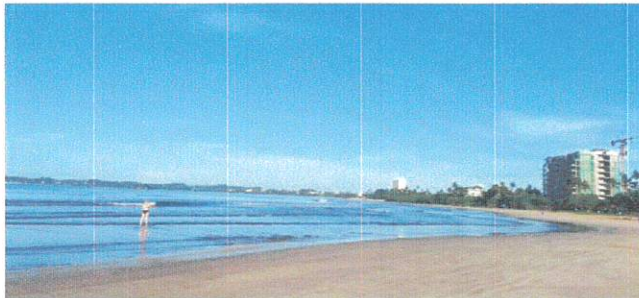

スリランカの高級リゾート地
ヨーロッパから1カ月単位で
ロングステイのお客さんが多い。
(300~2000万を使っている)



ハイシーズンでは、周辺の宿が
一泊 5~40万ほどです。

提携先のため、安価に提供できます。

フルーツ 山盛り！！
バイキング 新鮮でおいしい

海を見ながらの朝食は 思い出に 刻まれる



すべて、アテンドがあるため、安心して移動できます。
*地元警察の警護も場合によっては付けます。

⑤ 宝石ツアー

車で約5時間ほど掛かりますので
往復 朝から夜まで移動し、
ウェリガマに戻ります。



現場を見学に！

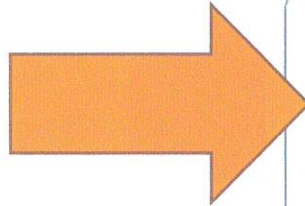

① 採掘



② 選別



ライセンス



現場で交渉可
だから 面白い！

自分だけの宝石を見つけよう！

③ 加工



K LANKA 工藤社長
全面協力！！



ライセンスがあるので、問題ありません。
*ライセンスがない状態で宝石を輸送すると
禁固刑となりますので注意です。



NIHEIN'S LANKA CO.,(PVT)LTD

次回 6月のスケジュール

- 6/5 NRT → CMB 直行便 18時頃に到着し、そのままウェリガマ移動 宿着 20時
- 6/6 * 紅茶メーカーツアー + アーユルバーダ マッサージ
- 6/7 * 宝石ツアー ① + ジャングルに泊まる。
- 6/8 * 宝石ツアー ②
- 6/9 * BOI 政府とのMTGなど
- 6/10 帰国に向けて

* スケジュールは流動的なため、上記は仮です。全日でなくてもOKです

* 現地のコロンボCMBに到着してから、送迎します。
(私のスリランカの会社のスタッフと、バスがありますので、安心ください。)